

I Meeting Europeo Telemedicina y Salud Digital

31 de enero y
1 de febrero de
2020

Odense
(Dinamarca)

Health Innovation Centre of Southern Denmark
[University of Southern Denmark (Odense)]



Dossier Comercial

Comités

Comité Organizador

Presidente

Dr. D. Hans Abdón Eguía Ángeles

Médico de Familia. Clínica Rudkøbing E. Langeland, Dinamarca. Miembro del Grupo de Trabajo de Nuevas Tecnologías de SEMERGEN.

Vocales

Dra. Da. Zaira Ma. Correcher Salvador

Médico de Familia. Centro de Salud Carinyena. Vila-real, Valencia. Coordinadora del Área de Relaciones Internacionales SEMERGEN.

Comité Científico

Presidente

Dr. D. Francisco Javier Sanz García

Médico de Familia. Departamento de Salud de Alcoy, Alicante. Coordinador del Grupo de Trabajo de Nuevas Tecnologías de SEMERGEN. Miembro del Grupo de Trabajo de Hipertensión Arterial y Enfermedad Cardiovascular de SEMERGEN.

Vocales

Dr. D. Fco. Javier Arribas Aguirregaviria

Medicina Familiar y Comunitaria. Centro de Salud Azuqueca de Henares. Guadalajara. Miembro del Grupo de Trabajo de Nuevas Tecnologías de SEMERGEN.

Dr. D. Alejandro De Antonio Pérez

Médico Residente de 4º año de Medicina Familiar y Comunitaria. Centro de Salud El Llano. Gijón. Miembro del Grupo de Nuevas Tecnologías de SEMERGEN.

Dra. Dª. Begoña Vanessa Déniz Saavedra

Medicina Familiar y Comunitaria. Facultativo de Instituciones Penitenciarias del Ministerio del Interior. Miembro de los Grupos de Trabajo de Nuevas Tecnologías, Dolor y Cuidados Paliativos de SEMERGEN. Presidenta de SEMERGEN Canarias.

Dr. D. Francesc Xavier Díaz Carrasco

Médico de Familia. EAP Abrera. Barcelona. Coordinador del Grupo de Trabajo de Niño y Adolescente de SEMERGEN.

Dra. Dª. Diheva Martha Fernández Luzua

Médico de Familia. Centro de Salud Los Llanos de Aridane. Santa Cruz de Tenerife. Miembro de los Grupos de Trabajo de Nuevas Tecnologías, Respiratorio y Dolor de SEMERGEN. Vicepresidenta de SEMERGEN Canarias.

Dr. D. José López González

Médico de Familia. Centro de Salud Cartagena-Este. Servicio Murciano de Salud. Servicio Murciano de Salud Grupo de trabajo de Nuevas Tecnologías de SEMERGEN.

Dr. D. Raúl Piedra Castro

Médico de Familia. Centro de Salud Azuqueca de Henares. Guadalajara. Miembro del Grupo de Trabajo de Nuevas Tecnologías de SEMERGEN.

Dr. D. Alfonso Piñara López

Médico de Familia. Coordinador Médico. Centro de Salud Cartagena-Oeste. Área 2 Servicio Murciano de Salud. Miembro del Grupo de Trabajo Nuevas Tecnologías de SEMERGEN.

Dr. D. Alejandro Rodríguez Benítez

Dra. Dª. Paula Sánchez-Seco Toledano

Médico Residente de Medicina Familiar y Comunitaria. Centro de Salud Azuqueca de Henares. Guadalajara. Miembro del Grupo de Trabajo de Nuevas Tecnologías de SEMERGEN.

Programa Preliminar

Viernes 31 de Enero

8:00 a 8:30 Bienvenida + Inaguración

8:30 a 9:30 Comunicaciones y proyectos

9:30 a 10:30 Experiencia Española vs Danesa en Big Data en Atención Primaria

10:30 a 11:00 Pausa café

11:00 a 11:30 Telemedicina/Telecare en Europa - ¿Su uso en Atención Primaria es factible?

11:30 a 12:00 Cómo se puede usar telemedicina en Atención Primaria? Ejemplo real.

12:00 a 13:00 Telehealth rompiendo barreras en programas de la OMS (promoción y prevención!)

13:00 a 13:40 Pausa café salada

13:40 a 15:00 Mesa Telehealth & Salud digital empoderamiento del paciente Diabético

Sábado 1 de Febrero

9:00 a 10:00 Empoderamiento y salud participativa en un mundo digital

10:00 a 10:30 Pausa café

10:30 a 11:30 Connected Health.

11:30 a 12:30 eHealth Future, what is next?

12:30 a 13:00 Clausura

Secretaría Técnica



ap congress

C/ Narvárez 15, 1º izq.
28009 Madrid

Tel: 902 430 960

Fax: 902 430 959

E-mails:

mgil@apcongress.es

Web:

www.jornadasnnttsemergen.com

Sede



Health Innovation Centre of Southern Denmark

*Forskerparken 10 G+H
5230 Odense M*



Opciones de Colaboración

Actividades Científicas

Taller

Características:

- Los talleres son un formato muy común en la educación médica, útiles para la transmisión de información y la adquisición de conocimientos, habilidades y de actitudes. Idóneos para lograr que un grupo reducido de alumnos, reunidos con expertos, mejoren su formación, obtengan conocimientos y aprendan a aplicarlos por medio de las actividades propuestas en el taller: "Aprender algo viendo y haciendo".
- Debe predominar la práctica y los alumnos no deban superar el número de 30-40 para facilitar al máximo la participación de los discentes.
- El número deseable de ponentes debe de ser dos, uno de los cuales debe ser médico de atención primaria y socio de SEMERGEN.
- Los talleres financiados por la industria farmacéutica deben cumplir todos los requisitos previos. En ningún caso podrán participar como docentes empleados de la misma.
- La empresa patrocinadora tendrá que cubrir los gastos de moderadores y ponentes (inscripción, alojamiento, desplazamiento y honorarios.) Los ponentes invitados deberán ser aprobados previamente por los miembros del Comité Organizador y Científico.



Mesa redonda

Características:

- Sesión en la que un grupo de expertos discuten una temática desde un punto de vista más general que en un simposio. El debate es parte integral entre los participantes, y usualmente se alienta la participación de la audiencia presente.
- La empresa patrocinadora tendrá que cubrir los gastos de moderadores y ponentes (inscripción, alojamiento, desplazamiento y honorarios.) Los ponentes invitados deberán ser aprobados previamente por los miembros del Comité Organizador y Científico.
- Duración: Una hora y media



Opciones de Colaboración

Servicios Tecnológicos

Preguntas al ponente*

Aplicación para enviar preguntas a un ponente a través de un ordenador, Smartphone o Tablet. Sólo es necesario tener acceso a internet con cualquiera de estos dispositivos para acceder a una página web concreta.

Antes de enviar una pregunta, el usuario puede seleccionar o no al ponente que quiera enviársela. En caso de no indicar ninguno se considera una pregunta global.

El moderador visualizará todas las preguntas pudiendo filtrarlas por ponentes o estados de la misma (pendiente, realizada o eliminada).

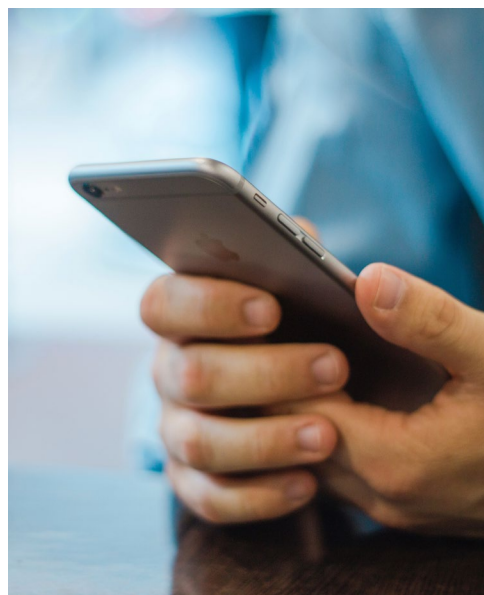

** Siempre que las características de la sede lo permitan*

Votación Online*

Características:

- Consiste en realizar votaciones o encuestas a través de una página web la cuál es accesible desde ordenador, Smartphone o Tablet. No es necesario la descarga previa de ninguna aplicación por lo tanto para participar únicamente es necesario uno de los dispositivos mencionados con conexión a internet.
- Las votaciones están compuestas de preguntas, con descripciones o imágenes adicionales para la explicación de las mismas, y de respuestas tipo test.
- El sistema pasa de forma secuencial por todas las preguntas estableciendo un límite temporal para que los usuarios respondan. Una vez finaliza, se genera un archivo PDF descargable con los resultados obtenidos.

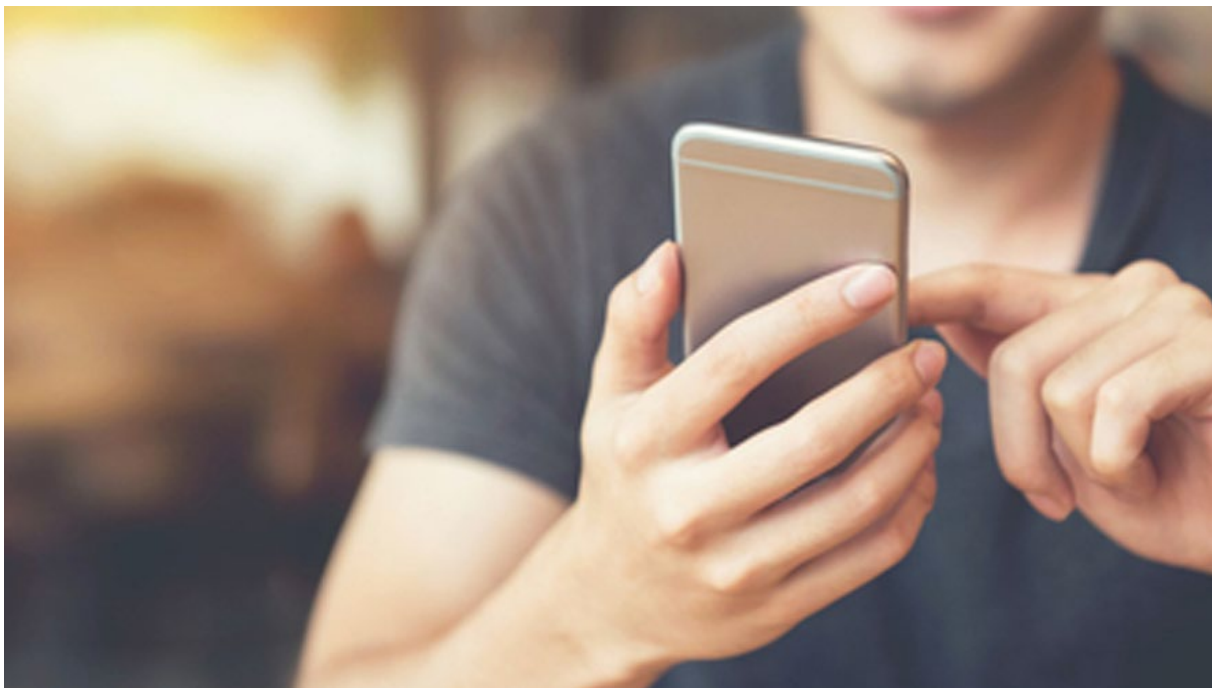
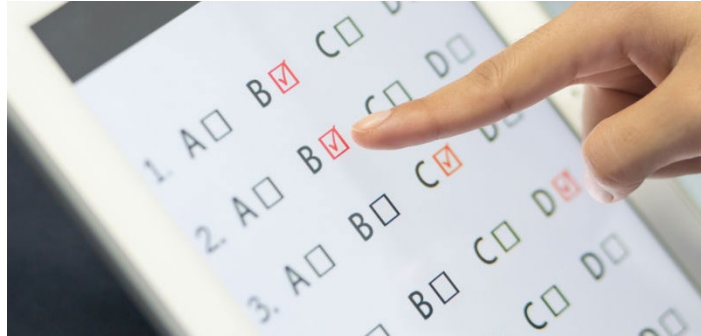

* Siempre que las características de la sede lo permitan



Opciones de Colaboración

Otras Colaboraciones

Otras Colaboraciones

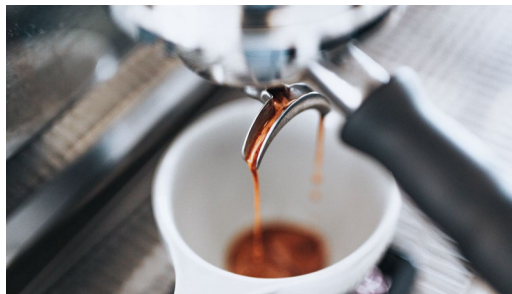

Patrocinio Café Pausa

Características:

El patrocinador anunciará mediante carteles con su logotipo que él es el patrocinador de ese servicio. Al ser permanentes, los carteles se mantendrán en las diferentes ubicaciones durante todos los días del evento de manera que la promoción es continua.

Tabla de precios

Colaboración	Coste
Actividades Científicas	
Taller	2.500 €
Mesa	2.500 €
Servicios Tecnológicos	
Preguntas al ponente	500 €
Votación Online	1.000 €
Otras Colaboraciones	
Patrocinio pausa-café	2.500 €

Los precios no incluyen el 21% de IVA

Inscripciones

Cuota Inscripción	Precio
Socio SEMERGEN	300 €
No socio SEMERGEN	400 €

Los precios incluyen el 21% de IVA.

El desarrollo de las Jornadas es íntegramente en inglés (los contenidos no están traducidos al español ni hay traducción simultánea).

El número de plazas es limitado.

La cuota de inscripción incluye:

- Documentación de las jornadas
- Acceso a Sesiones Científicas
- Brunch
- Pausa-café

Boletín de Reserva

Datos de facturación

Razón social CIF
Dirección
Ciudad C.P. Tlfno.
E-mail

***Es imprescindible que nos envíen por e-mail el logotipo corporativo que desean que aparezca en las publicaciones de las Jornadas.
Formato .tiff, .psd o .eps, con una calidad de 300ppp

Persona de contacto para seguimiento del acuerdo

Nombre comercial con el que desea aparecer

*** Por favor, escríbalo tal y como debe aparecer (mayúsculas, minúsculas, acentos)

Este nombre comercial será el que se publique tanto en el programa como en los frontis del stand, salvo que sea de diseño.

Aceptamos las condiciones de la Exposición Comercial, solicitando por medio de la presente la colaboración de:

Patrocinio

Al precio total indicado de + 21% IVA, para lo cual abonaremos el 100% de su precio mediante:

- Transferencia Bancaria.
 - Titular de la Cuenta: VIAJES GENIL
 - Entidad: CAIXABANK
 - IBAN: ES50 2100 8639 5602 0005 4671
 - BIC/SWIFT: CAIXESBBXXX
- Cheque bancario a nombre de VIAJES GENIL

Firma y sello en señal de conformidad

Fecha

Reconocimiento de Interés Científico-Sanitario

Próximamente